



Empfohlenes Garn

[schachenmayr.com](https://www.schachenmayr.com)

Follow us     

MEZ GmbH, 2018. Alle Rechte vorbehalten.

SCHWEBD-S10222

Top-down Shirt im Ajourmuster





SCHWEBD-S10222

V.1/RB

Top-down Shirt im Ajourmuster

Design: Dorothea Neumann

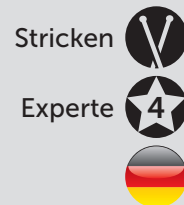

GRÖSSEN	S	M	L
	36/38	40/42	44/46
Passé			
Passenumfang oben (cm)	58	58	58
Passenumfang unten (cm)	138	154	170
Passenhöhe (cm)	15,5	18,5	21
Rücken- und Vorderteil			
Umfang (cm)	92	102	112
Höhe ab Passenende (cm)	35,5	37,5	37,5
Ärmel			
Umfang oben (cm)	32	36	39
Umfang unten (cm)	22	24	25
Höhe ab Passenende (cm)	43	45	45

MATERIAL

Schachenmayr Catania, 50 g Knäuel

Lauflänge 50 g = 125 m

Farbe 00422 (lavendel) Knäuel 9 10 11

Die Banderolen überprüfen und nur Knäuel der gleichen Farbpartie verwenden.

1 kurze Rundstricknadel 3,5 mm

1 lange Rundstricknadel 3,5 mm

1 Hilfsnadel zum M stilllegen

1 Wollnadel zum Vernähen der Fäden

GRUNDTECHNIKEN

Glatt rechts: In Rd: Stets rechte M stricken

Glatt links: In Rd: Stets linke Maschen stricken

Ajourmuster für Passé: Lt. Strickschrift 1 in Rd arbeiten. Die Zahlen rechts außen bezeichnen die Rd. Es ist jede Runde gezeichnet. In der Breite die gezeichneten M (= in der 1. Runde = 35 M, in der 57. Rd = 83 M/67. Rd = 93 M/76. Rd = 103 M) 4x ausführen, dabei die Zunahmen wie eingezeichnet arbeiten. In der Höhe die 1. – 57./67./76.Rd 1x stricken.

Ajourmuster für Vorder- und Rückenteil sowie der Ärmel:

Lt. Strickschrift 2 in Rd arbeiten. Die Zahlen rechts außen bezeichnen die Rd. Es ist jede Rd gezeichnet. In der Breite den MS zwischen den beiden Mitteln stets wiederholen und vor den Mitteln mit der M nach dem MS enden. Die genaue Einteilung für den Rd-Beginn und das Rd-Ende

wird innerhalb des Vorder- und Rückenteiles sowie der Ärmel exakt angegeben. In der Höhe die 1. – 27. Rd stets wiederholen/zuerst 1x die 12. – 27. Rd arbeiten, dann die 1. – 27. Rd stets wiederholen/zuerst 1x die 21. – 27. Rd stricken, dann die 1. – 27. Rd stets wiederholen.

MASCHENPROBE

Ajourmuster mit 3,5 mm Nadeln: 24 M und 36 Rd = 10 x 10 cm.

Bei abweichender Maschenprobe stets dickere oder dünnere Stricknadeln verwenden.

ANLEITUNG

HINWEIS: Am Halsausschnitt = oberer Passenrand beginnen und von oben nach unten stricken. Die Zunahmen stets in der vorderen und rückwärtigen Mitte sowie über den Schultern arbeiten. Die Pfeile in der Schnittübersicht geben die Strickrichtungen an.

Passé: Mit der kurzen Rundstricknadel am Halsausschnitt beginnend 140 M anschlagen, die M zur Rd schließen und im Ajourmuster lt Strickschrift 1 arbeiten. Die Zunahmen für die vorderen und rückwärtigen Mitten sowie die Schultern wie eingezeichnet ausführen. Nach 15,5 cm = 57 Rd/18,5 cm = 67 Rd/21 cm = 76 Rd Passenhöhe sind 332/372/412 M vorhanden.

Nun für Vorder- und Rückenteil sowie die Ärmel die Arbeit wie folgt teilen: Beidseitig der Schulter je 33/37/41 M stilllegen = 66/74/82 Ärmel-M, 100/112/124 Vorderteil-M, 66/74/82 Ärmel-M und 100/112/124 Rückenteil-M. Die M von Vorder- und Rückenteil in Arbeit nehmen und dazwischen je 11 M neu dazu anschlagen = 222/246/270 M. Über diese M lt. Strickschrift 2 wie folgt stricken: Die 2 Mitteln in der vorderen und rückwärtigen Mitte weiterhin rechts bzw. in der 11., 20. und 27. Rd der Strickschrift als Hebern arbeiten (= die beiden M vor dem MS der Strickschrift 2), den MS lt. Strickschrift 2 je 9/10/11x ausführen und mit der 1 M nach dem MS enden. Nach 35,5 cm = 128 Rd/37,5 cm = 135 Rd/37,5 cm = 135 Rd ab Beginn des Vorder- und Rückenteiles die M rechts abketten. Nun für den 1. Ärmel die ersten stillgelegten 66/74/82 M in Arbeit nehmen und aus den neu angeschlagenen M vor Vorder- und Rückenteil 12 M auffassen. In der Ärmel-Schultermitte die beiden Mitteln weiterhin rechts stricken. Die 6. und 7. M der aufgefassten M als „Ärmelnaht“ kennzeichnen und ebenfalls rechts stricken. Die M in der 1. Rd wie folgt einteilen

len: Zwischen der 2. M der Ärmelnaht und den beiden Mitteln den MS 3x stricken, enden mit der 1 M nach dem MS = die M zwischen Pfeil a und b/mit den 4 M nach Pfeil c beginnen, den MS 3x ausführen, enden mit der 1 M nach dem MS/mit den 8 M nach Pfeil e beginnen, den MS 3x ausführen, enden mit der 1 M nach dem MS. Die M zwischen den beiden Mitteln und der 1. M der Ärmelnaht wie folgt einteilen: den MS 3x ausführen, enden mit der 1 M nach dem MS = die M zwischen Pfeil a und b/den MS 3x arbeiten, enden mit den 4 M vor Pfeil d + der 1 M nach dem MS/den MS 3x stricken, enden mit den 8 M vor Pfeil f + der 1 M nach dem MS. Die rechten M der Ärmelmitte bzw. der „Ärmelnaht“ jeweils in der 11., 20. und 27. Rd der Strickschrift weiterhin als Hebem arbeiten. Für die Ärmelschrägungen in der 12./12./10. Rd ab Beginn des Ärmels die 1. M der „Ärmelnaht“ mit der folgenden M überzogen zusammenstricken, die letzte M der „Ärmelnaht“ mit der vorhergehenden M rechts zusammenstricken. Dieses Abnehmen

noch 11x in jeder 12. Rd/5x in jeder 12. Rd und 8x in jeder 10. Rd/3x in jeder 10. Rd und 14x in jeder 8. Rd wiederholen. Nach 43 cm = 155 Rd/45 cm = 162 Rd/45 cm = 162 Rd Ärmelhöhe alle M rechts abketten. Den 2. Ärmel über den 2. stillgelegten 66/74/82 Ärmel-M genauso stricken.

FERTIGSTELLUNG

Teil von links leicht dämpfen.

ABKÜRZUNGEN

- Hebem = Hebemäsche(n)
- M = Masche(n)
- Mitteln = Mittelmasche
- MS = Mustersatz
- Rd = Runde(n)

Schnittschema (Angaben in cm)

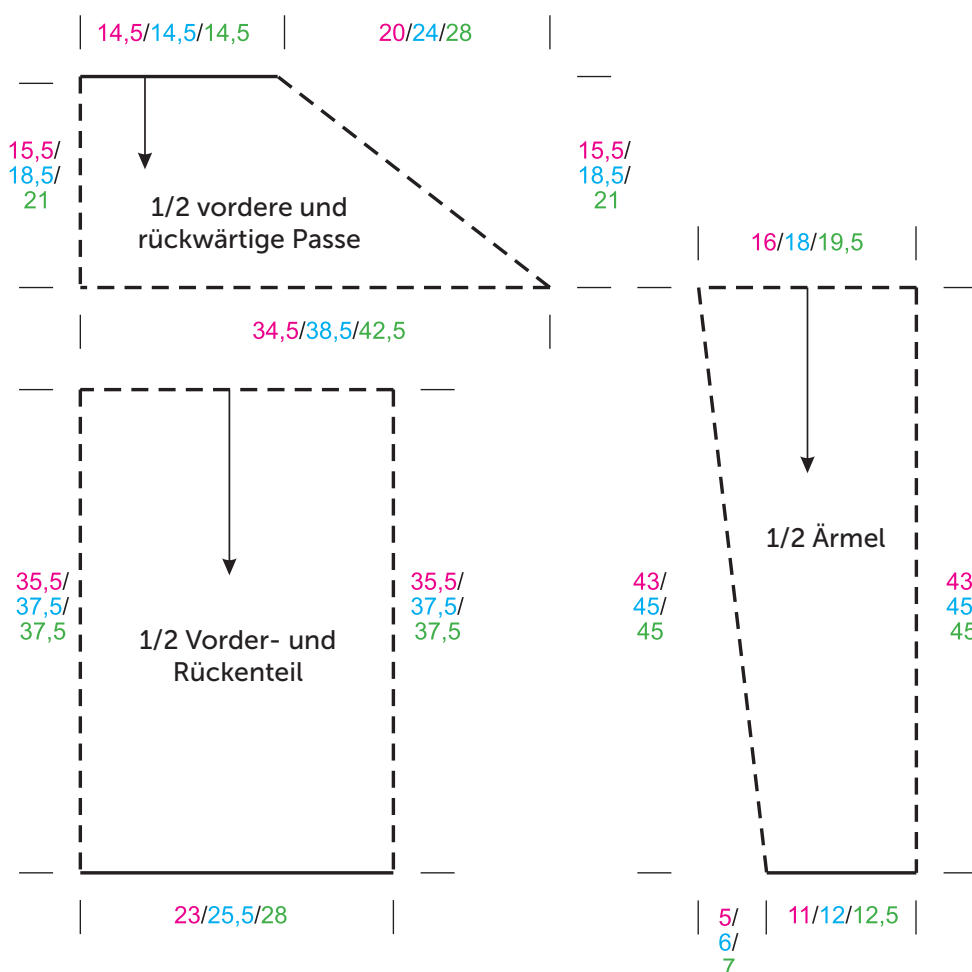

Strickschrift Passe

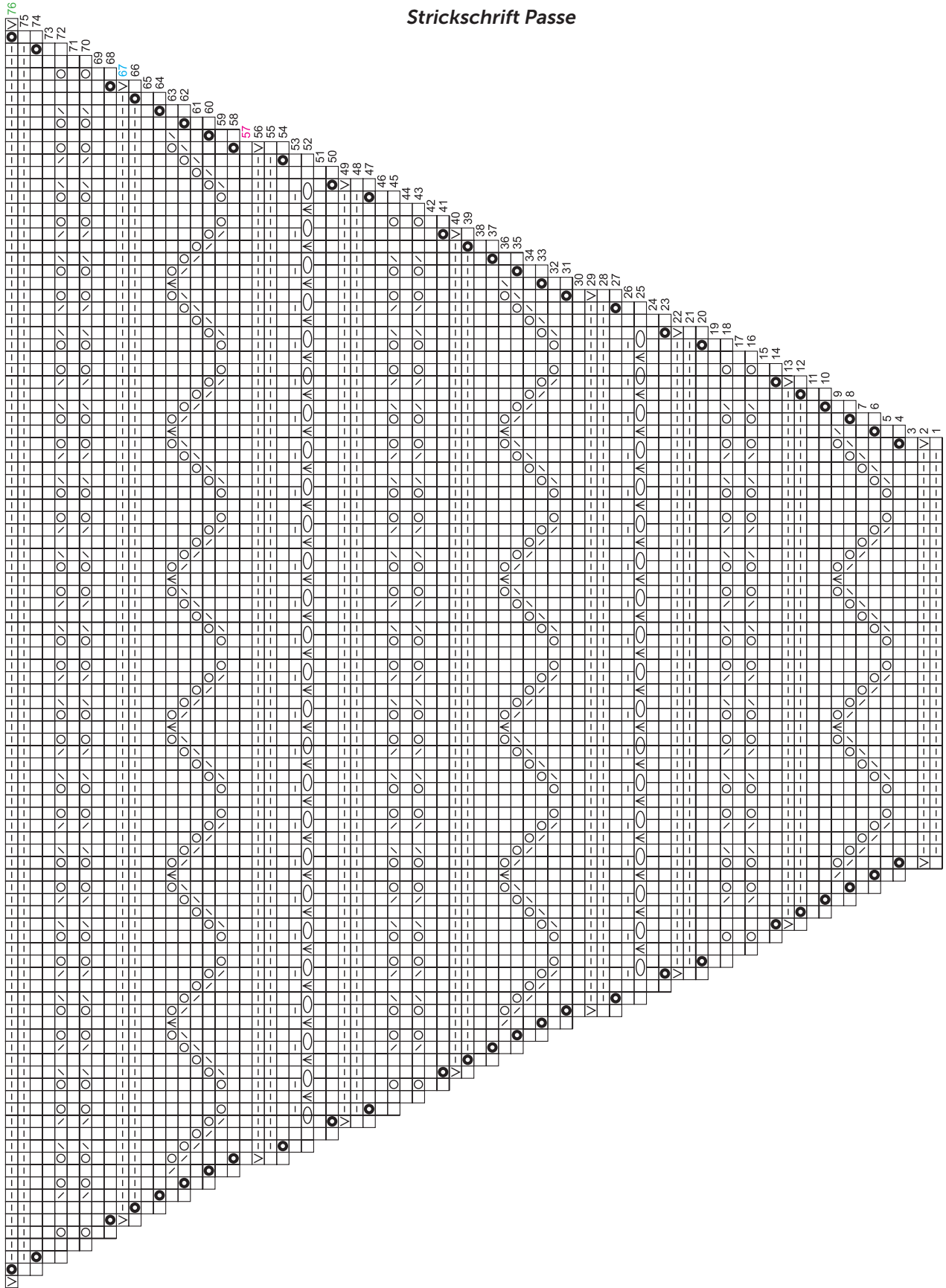

Strickschrift 2

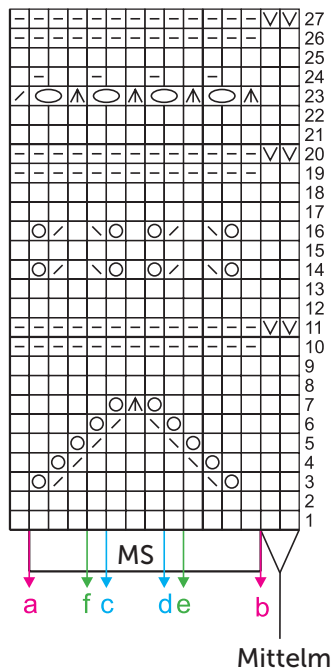

Zeichenerklärung

- = 1 M rechts
- = 1 M links
- = aus dem Querfaden 1 M rechts verschränkt zunehmen
- = 1 Umschlag
- = 1 Umschlag, in der folgenden Rd jedoch aus dem Umschlag 1 M rechts und 1 M links herausstricken = 2 M
- = 2 M rechts zusammenstricken
- = 2 M überzogen zusammenstricken
(= 1 M wie zum Rechtsstricken abheben, 1 M rechts stricken, dann die abgehobene M darüber ziehen)
- = 3 M mit Mittelm überzogen zusammenstricken
(= 2 M zusammen wie zum Rechtsstricken abheben, 1 M rechts stricken, dann die beiden abgehobenen M darüber ziehen)
- = 1 Hebemasche (= 1 M links abheben, dabei den Faden locker auf der Innenseite der Arbeit mitführen)

ABKÜRZUNGEN

- Hebem = Hebemasche(n)
- M = Masche(n)
- Mittelm = Mittelmasche
- MS = Mustersatz
- Rd = Runde(n)

NOTIZEN
